STUDIO TECNICO RIMONDI
Architettura - Urbanistica
BOLOGNA - Via Fioravanti 57
tel. 051.392712
mail: sti@studiorimondi.it
www.studiotecnicorimondi.com

COMUNE	SALA BOLOGNESE
OGGETTO	PROGETTO PER LA REALIZZAZIONE DI UN NUOVO COMPARTO RESIDENZIALE (Ambito ARS:SB_VIII) NELLA FRAZIONE SALA, A FREGIO DELLA VIA DON G. BOTTI ACCORDO OPERATIVO (EX.ART. 38 LR 24/2017 E SS.MM.II.)
PROPRIETA'	FUTURA COSTRUZIONI SRL
COMMITTENTE	FUTURA COSTRUZIONI SRL
PROGETTISTA	RIMONDI ARCH. GIACOMO RIMONDI ARCH. MARCO
DIR. LAVORI	RIMONDI GEOM. GIAN PAOLO
OGGETTO	PROGETTO: PLANIMETRIA PLANI VOLUMETRICO TAVOLA: AR.AC.O.03 DATA: 24/04/2020 SCALA: 1:200
PROTOCOLLO	

A TERMINI DI LEGGE SI RISERVA LA PROPRIETA' DI QUESTO DISEGNO

L E G E N D A :

- AREA OGGETTO DI INTERVENTO
- AREA PERMEABILE DA CEDERE ALL'AMMINISTRAZIONE COMUNALE ANCHE PER LA REALIZZAZIONE DI ULTERIORI POLITICHE PUBBLICHE E STRATEGICHE
- AREA VERDE PUBBLICO
- AREA VERDE NON OGGETTO DI INTERVENTO (oggetto di ulteriore cessione all'amministrazione comunale)
- VERDE PERMEABILE DEI LOTTI
- VERDE PUBBLICO ESISTENTE

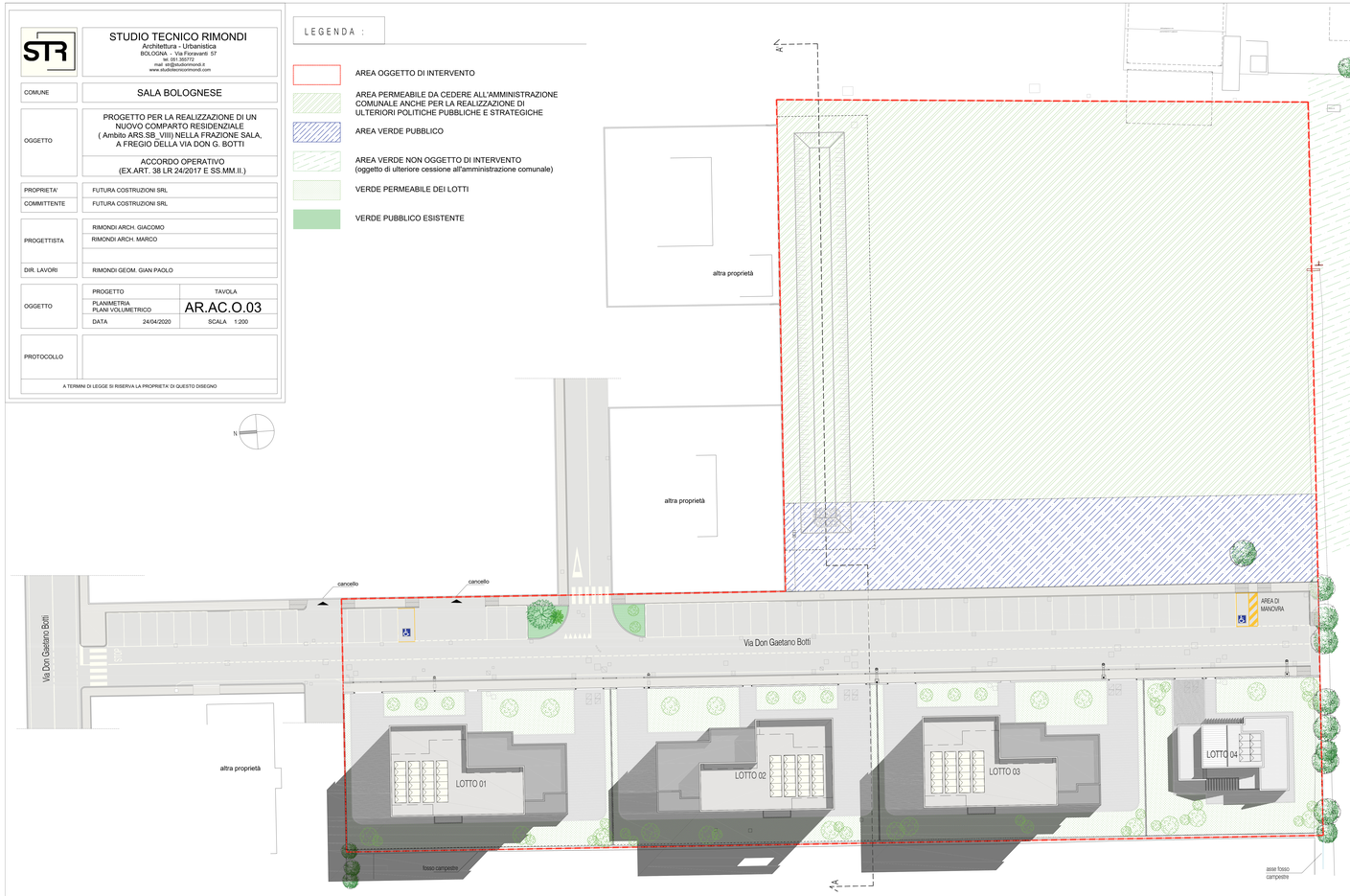

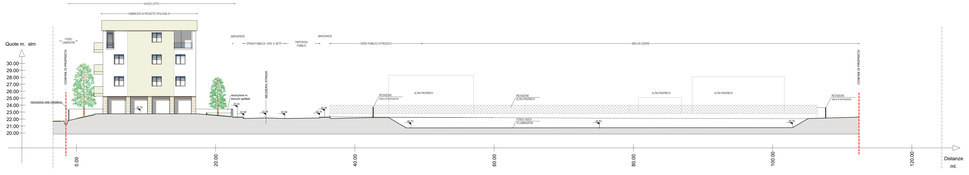

SEZIONE A-A'